PATOMA

N78333

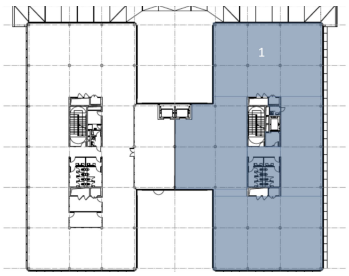

Pronájem kancelářských prostor o velikosti 1.057 m² v lokalitě Praha 4 - Chodov

Praha 4, V parku

Výměra: 1057 m²

Energetická náročnost G

15,75 EUR za m2/měsíc

+ servisní poplatky 165 Kč/m²/měs. + vlastní spotřeba energií. ~ Neplatíte provizi ~

Nabízíme Vám pronájem reprezentativních kancelářských prostor o velikosti 1.057 m², které se nachází ve 2.NP prestižního administrativního projektu The Park, Praha 4 - Chodov.

The Park je komplex dvanácti kancelářských budov na pražském Chodově, s celkovou plochu 120 000 m² kanceláří splňujících současné požadavky na vysoké standardy.

Samozřejmostí jsou datové sítě, reprezentativní recepce, bezpečnostní služba v režimu 24/7, výtahy a skladové prostory v podzemí budovy.
Nechybí ani připojení k optickému kabelu, klimatizace, zdvojené podlahy, otevíratelná okna s venkovními žaluziemi a výtahy.

Kanceláře se nachází hned u stanice metra C – Chodov, a také s bezprostředním přístupem na dálnici D1. Díky pár kroků vzdálenému OC Chodov si můžete vybrat z množství restaurací, obchodů a široké škály služeb.

Prostory jsou k dispozici od 07/2027

Fotografie jsou ilustrační. Možnost dalších výměr v budově.

Pro více informací mě neváhejte kontaktovat, rád Vám zařídím osobní prohlídku.

V této lokalitě Vám můžeme nabídnout další zajímavé prostory. Více nabídek z našeho portfolia naleznete na našich webových stránkách.

Mé služby jsou pro Vás bezplatné.
~ Neplatíte provizi ~

- ✓ Recepce
- ✓ Klimatizace
- ✓ Garáž
- ✓ Bezbariérový přístup
- ✓ Výtah
- ✓ Parkování
- ✓ Stravování
- ✓ Variabilní dispozice

Zdeněk Pýcha
603 500 377 / 776 132 383
pycha@patoma.cz