PATOMA

N77450

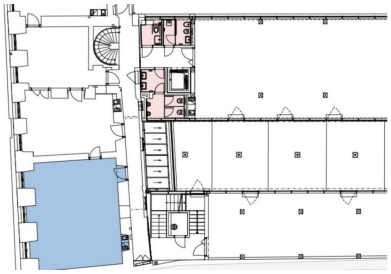

Pronájem kanceláří 62 m² v lokalitě Praha 1 - Nové Město

Praha 1, Jindřišská

Energetická náročnost G

20 EUR za m2/měsíc

Výměra: 62 m²

+ poplatky 140 Kč/m² včetně
záloh na energie. ~ Neplatíte provizi ~

Nabízíme Vám k pronájmu kanceláře ve 2.NP o celkové výměře 62 m² v atraktivní lokalitě Prahy 1 - Nové Město.

Budova Harrachovský Palác je zrekonstruovanou elegantní historickou budovu s moderní dostavbou ve vnitrobloku. Jedná se o komplex s obchodními plochami v přízemí, dvěma patry kanceláří, byty v nejvyšším poschodí a moderním parkovacím systémem.
Nabízené kanceláře jsou připravené k nastěhování bez nutnosti investice ze strany nájemce.

- velká otevřená kancelář (kuchyňský kout je v nice)
- sdílené toalety (na plánku růžově)
- vstup z atria budovy

TECHNICKÁ SPECIFIKACE PROSTOR
- plně dokončené kanceláře
- chlazení/topení fan-coil jednotkami
- otevíratelná okna
- detektory kouře
- zdvojené podlahy a podlahové krabice
- zabudované osvětlení
- přístup do budovy a ostraha 24/7

Kromě prvotřídní lokality s výbornou dopravní dostupností a veškerou občanskou vybaveností je výhodou budovy možnost parkování (5.500,- / místo), společná odpočinková terasa pouze pro nájemce a kavárna v budově.

Cena od 20 EUR / m2

✓ Recepce	✓ Výtah
✓ Parkování	✓ Garáž

Pro více informací mě neváhejte kontaktovat, rád Vám zařídím osobní prohlídku.

V této lokalitě Vám můžeme nabídnout další zajímavé prostory. Více nabídek z našeho portfolia nalezne webových stránkách.

Zdeněk Pýcha
403 508 377 / 776 132 383
pycha@patoma.cz

Mé služby jsou pro Vás bezplatné.

~ Neplatíte provizi ~