PATOMA

N76344

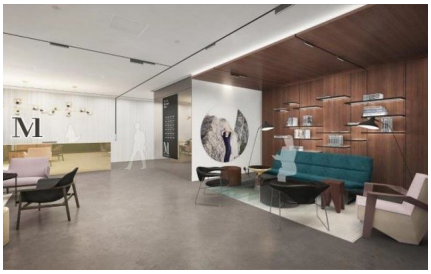

Pronájem kancelářských prostor o výměře 800 m² v lokalitě Praha 1 - Nové Město, ul. V Celnici

Praha 1, V celnici

Výměra: 800 m²

Energetická náročnost G

18,75 EUR za m2/měsíc

+ servisní poplatky 155 Kč/m²/měs. ~ Neplatíte provizi ~

Dovolujeme si Vám nabídnout k pronájmu reprezentativní kancelářské prostory o celkové výměře 800 m², které se nachází v moderní budově v centru Prahy kousek od náměstí Republiky.

Dispozičně se jedná o kombinaci open spacu a uzavřených kanceláří.

Specifikace budovy:

- Flexibilní členění
- Zvýšené podlahy
- Snížené stropy
- výška stropu 3m
- Otvíratelná okna
- Klimatizace
- Ventilace vzduchu
- Sprinklery
- Detektory kouře
- Poplašné požární zařízení
- 24/7 zabezpečení
- Kamerový systém
- Přístup na kartu
- Sklad
- Reprezentativní recepce
- Parkování pro návštěvníky
- Kolárna

✓	Recepce	✓	Výtah
✓	Klimatizace	✓	Parkovací stání
✓	Garáž	✓	Bezbariérový přístup
✓	Variabilní dispozice		

Velmi dobrá dopravní dostupnost (metro/tram/vlak).

Dostupné od Q3/ 2024.

Možnost dalších výměr v budově.

Mgr. Anton Rožnov

734 313 900

roznov@patoma.cz

Pro více informací mne neváhejte kontaktovat, velice rád Vám zařídím osobní prohlídku.